Global Educatio

Filial Venezuela

WORLD-CLASS ACADEMIC EXCELLENCE



Sabiduría
SIN LÍMITES

Global Educatio

Filial Venezuela

Presencia global

Global Educatio es un **grupo educativo internacional** que ha consolidado una presencia internacional con operaciones activas en Norteamérica, Latinoamérica, España y Portugal. Esta proyección global se fortalece a través de sedes institucionales establecidas en Estados Unidos, Colombia, México, España y Venezuela.



+40 *Convenios con Universidades*

+400 *Convenios de certificación y aval académico*

+90 *Convenios con Colegios*



Global Educatio

Somos un ***grupo educativo*** con visión global y ***raíces firmes,*** comprometido con transformar vidas a través del conocimiento.

FLORIDA GLOBAL UNIVERSITY	UNIVERSIDAD BICENTENARIA DE ARAGUA	UNIVERSIDAD TECNOLÓGICA BADEN POWELL	RACKS UNIVERSITY	AMERICAN BUSINESS COLLEGE	AMERICAN ELITE SCHOOL	DUALPOWELL PREPA (Educacion Media Superior)
2004	1986	2004	2026	2022	2021	2026

CENTER OF EDUCATION AND LEADERSHIP	PROSPORTS INSTITUTE	POLITICS CENTER ACADEMY	GLOBAL DIPLOMACY ACADEMY	CELANGUAGE	INTERNATIONAL ACADEMIC RESEARCH CENTER
2016	2025	2021	2024	2022	2018

FGU EVENTS	PROVENTUS GLOBAL FOUNDATION	EDU DIGITAL MEDIA *(Medio de Comunicación Digital)*	PROFESSIONAL SCHOLARSHIP PROGRAM	TEJIENDO FUTUROS	FUTURE LEADERS
2020	2023	2012	2023	2023	2026

WORLD-CLASS ACADEMIC EXCELLENCE

¡NUESTRA MISIÓN...

Tu Futuro!

+40 años de experiencia
impulsando sueños, carreras y nuevos caminos en la educación.

≈200,000 alumnos
atendidos mediante universidades y academias en todo el mundo.

Representantes Corporativos Internacionales

UNIVERSUM EDUCATIO

Kairós Hub

Gobernanza y Liderazgo

Excelencia en la Gestión Ejecutiva

La estructura de Global Educatio Venezuela está sustentada por un equipo de alta dirección cuya solvencia interdisciplinaria garantiza una gobernanza institucional robusta y eficiente.

La sinergia entre las áreas académica, operativa, tecnológica, financiera y de mercadeo permite una visión de 360 grados sobre el ecosistema educativo, asegurando una toma de decisiones estratégica que anticipa las demandas del sector a nivel global.

Esta convergencia de perfiles expertos no solo asegura la continuidad de nuestra calidad académica, sino que actúa como el motor fundamental para la sostenibilidad y el prestigio de todas las marcas que integran el grupo.



José Gerardo Guarisma Jr., Ed.D. Ph.D.
President



Carlos Farfán. M.Sc.
Academic Director



Pedro Cabrera. MBA., M.Ed.
Executive Director & International Relations Director



Carlos Ramos, B.Sc.
Project Manager



Jorge Marchena, MBA.
Marketing and Events Coordinator



José Reyes, B.Sc.
Operations Coordinator



Francy González, B.Sc.
Administrative Coordinator



Natascha Di Babbo, B.Sc.
Social Media Manager

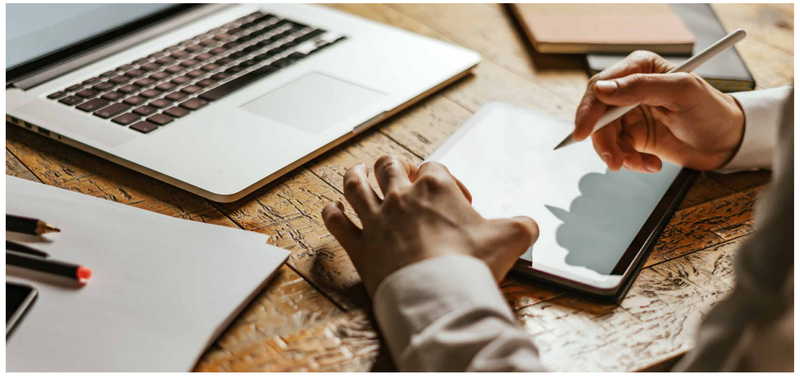

TRAYECTORIA

+40 años

liderando la educación privada de alto nivel.

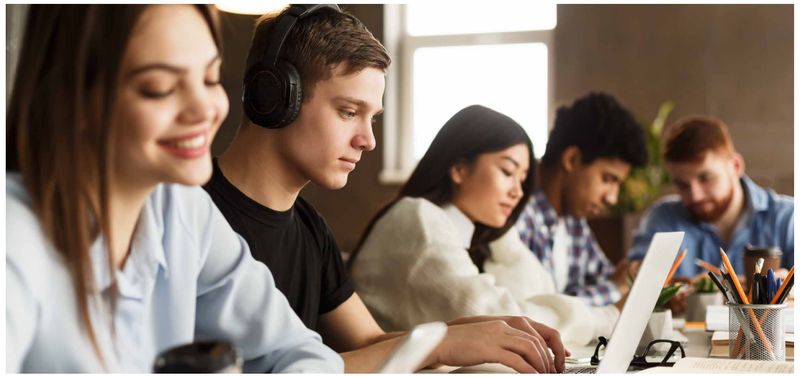

IMPACTO REAL

+200 mil

estudiantes formados a escala mundial.

VISIÓN INSTITUCIONAL

Global Educatio representa la vanguardia en formación internacional, consolidándose como un ecosistema de aprendizaje único que rompe las barreras geográficas y del conocimiento. Con el respaldo de cuatro décadas de excelencia, ofrecemos una plataforma de prestigio internacional que integra el rigor académico mundial con las tendencias tecnológicas y gerenciales más exigentes de la actualidad. Ser parte de nuestro ecosistema es acceder a una formación diseñada para forjar a los líderes que transformarán el mercado en América, Europa y demás continentes.

Portafolio Académico

FLORIDA GLOBAL UNIVERSITY



Florida Global University
(USA, 2004)

Con sede en Doral, Florida, la universidad está autorizada para operar y ofrecer programas académicos desde 2004 por la Comisión para la Educación Independiente del Departamento de Educación de Florida, ente regulador de la educación privada en el estado y, por lo tanto, en los Estados Unidos de América.

La licencia #3180 faculta legalmente a la universidad para otorgar títulos profesionales de licenciatura, maestría y doctorado, con validez en Estados Unidos y el mundo.

OFERTA EDUCATIVA:

- Licenciaturas: Administración de Empresas, Tecnologías de la Información, Periodismo, Innovación Digital, y Educación.
- Maestrías: Administración de Empresas, Tecnologías de la Información, Periodismo, Innovación Digital, y Educación.
- Doctorados: Administración de Empresas.

Portafolio Académico

UNIVERSIDAD TECNOLÓGICA
BADEN POWELL

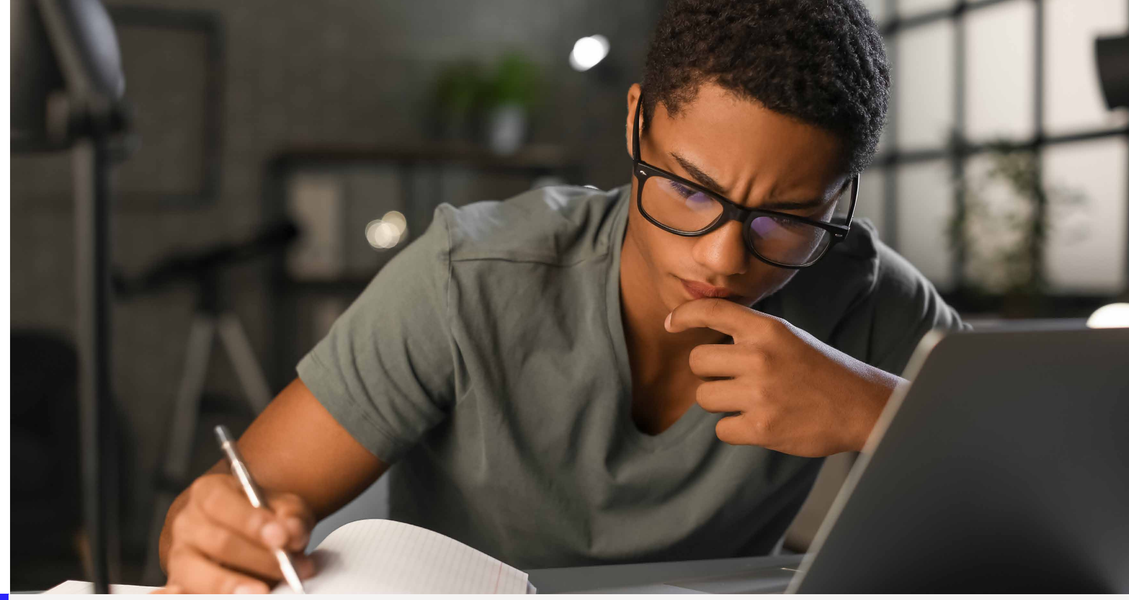

Universidad Tecnológica Baden Powell *(México, 2004)*

Institución de educación superior y posgrado establecida legalmente en México, orientada a ofrecer servicios educativos de alta calidad. Cuenta con programas con RVOE de la Secretaría de Educación Pública (SEP) y un modelo educativo respaldado por una plataforma 100% online.

Ofrece herramientas de vanguardia que facilitan la conciliación entre estudios y actividades diarias, con una plataforma intuitiva y programas actualizados.

OFERTA EDUCATIVA:

- Licenciaturas: Administración de Negocios Internacionales, Administración Financiera, Ingeniería Telemática, Lengua Inglesa, Sistemas Computacionales y Administrativos, y Educación e Innovación Pedagógica.
- Maestrías: Educación, Gerencia, ciencias penales y Gestión Pública.
- Doctorados: Educación y Ciencias Jurídicas.

Portafolio Académico

AMERICAN ELITE SCHOOL

LUX UNITAS CLARIOR



American Elite School
(USA, 2021)

Institución Educativa Norteamericana “High School” de nivel secundario con sede en Miami, Florida, Fue fundada en 2021 y está registrada en el Departamento de Educación del Estado de la Florida bajo la Licencia 9631, bajo el modelo High School privado que forma parte del programa "School Choice".

Su propuesta educativa busca fortalecer las competencias académicas y personales de los estudiantes. Preparándolos para su desarrollo académico y profesional en entornos globales.

OFERTA EDUCATIVA:

- Programa: Diploma de High School de los Estados Unidos mediante el Advance Transfer Program. (Dual Diploma)

Portafolio Académico

CEL
Center of Education and Leadership

Center of Education and Leadership (CEL) (USA, 2016)

Es la unidad estratégica de Florida Global University (FGU) especializada en la validación de competencias profesionales y el desarrollo de liderazgo ejecutivo a nivel global.

La institución tiene presencia en 14 países y cuenta con una red activa de más de 260 aliados estratégicos. Ha certificado a más de 38,000 profesionales, fortaleciendo su empleabilidad y reconocimiento internacional. Además, sus certificaciones cuentan con un sello de calidad que facilita su validación como créditos o pasantías en diversos programas universitarios.

FORMACIÓN CONTINUA:

- Certificaciones Internacionales: Programas diseñados para validar conocimientos y habilidades bajo estándares educativos norteamericanos.
- Aval Académico: Respaldo y reconocimiento institucional para programas de formación desarrollados por aliados estratégicos en el mundo.

SISTEMA CERTIFICACIÓN Y AVAL ACADÉMICO:

- Plataforma de vanguardia para la emisión, verificación y autenticación de certificados en línea mediante códigos únicos y tecnología QR verificable.
- Gestión de credenciales en tres modalidades: Digital (optimizado para redes profesionales), Impreso institucional y documentos con Legalización Internacional (Notariados y Apostillados bajo el Convenio de La Haya).

Celanguage

Unlock your World

celanguage.us

Celanguage es una academia de formación y enseñanza de idiomas como segunda lengua, certificada por CEL y avalada por FGU. A través de Celanguage, ofrecemos programas diseñados para fomentar habilidades lingüísticas y comprensión cultural, con el propósito de contribuir a tu desenvolvimiento en el país en el cual resides y aumentar tus relaciones productivas.



Este programa cuenta con la certificación de Center of Education and Leadership (CEL) y el aval académico de Florida Global University (FGU).

También puedes tener el certificado Oxford Online Placement Test (OOPT) emitido por Oxford University Press, y una Carta que certifica tu nivel de Inglés: Letter of Approval Regular English Program.

CEL Center of Education and Leadership

FLORIDA GLOBAL UNIVERSITY

OXFORD PLACEMENT TEST



Facilidades de
Pago Nacional y Financiamiento Exclusivo

Tu internacionalización académica ahora cuenta con un respaldo sólido y opciones adaptadas a tu comodidad. Al aplicar a través de Global Educatio Venezuela, te ofrecemos múltiples alternativas para que puedas estudiar en Estados Unidos o México bajo la modalidad 100% online:

BANCARIBE

- Impulsa tu perfil con acceso a un ***plan de financiamiento exclusivo,*** brindándote la flexibilidad de realizar tu inversión educativa a crédito.

cashea

- Disfruta de la facilidad de un ***pago accesible a cuotas.*** Fomentando una educación inclusiva, te permitimos fraccionar el pago de tus estudios de forma responsable.

Métodos de Pago Tradicionales:
Para mayor agilidad y conveniencia, también procesamos tus pagos en moneda nacional a través de las siguientes opciones:
Pago Móvil | Transferencia Bancaria | Depósito Bancario

Los pagos nacionales son realizados a Universum Educatio C.A. Ciertas condiciones aplican para el financiamiento bancario. Para Cashea, el porcentaje mínimo de inicial y cantidad de cuotas dependerán de tu nivel en la app.

UNIVERSUM EDUCATIO
Filial Venezuela



Conéctate al Mundo con

Múltiples Opciones de Pagos Internacionales

En Global Educatio Venezuela, facilitamos tu acceso a una educación global. Para tu mayor comodidad, aceptamos una amplia variedad de métodos de pago internacionales, adaptándonos a tus necesidades y asegurando transacciones rápidas y seguras.

Puedes realizar el pago de tus estudios a través de:

Tarjetas de Crédito y Débito.
Plataformas Digitales y Billeteras Electrónicas.
Otras Opciones Globales.

Zelle® PayPal

VISA AMERICAN EXPRESS

DISCOVER Diners Club INTERNATIONAL amazon pay

Pay Cash App Klarna JCB

Los pagos internacionales son realizados a E Online Tech LLC / DBA Universum Educatio Vzla. Ciertas condiciones aplican.

UNIVERSUM EDUCATIO
Filial Venezuela

Global Educatio

Filial Venezuela

venezuela.globaleducatio.org

venezuela@globaleducatio.org

+58 422 159 2919

Global Educatio Filial Venezuela

globaleducatio.ve

Maracay, estado Aragua. Venezuela.